

Imu sui terreni agricoli, scadenza il 10 febbraio. Rivisti i criteri di esenzione

Author : Redazione

Date : 24 gennaio 2015

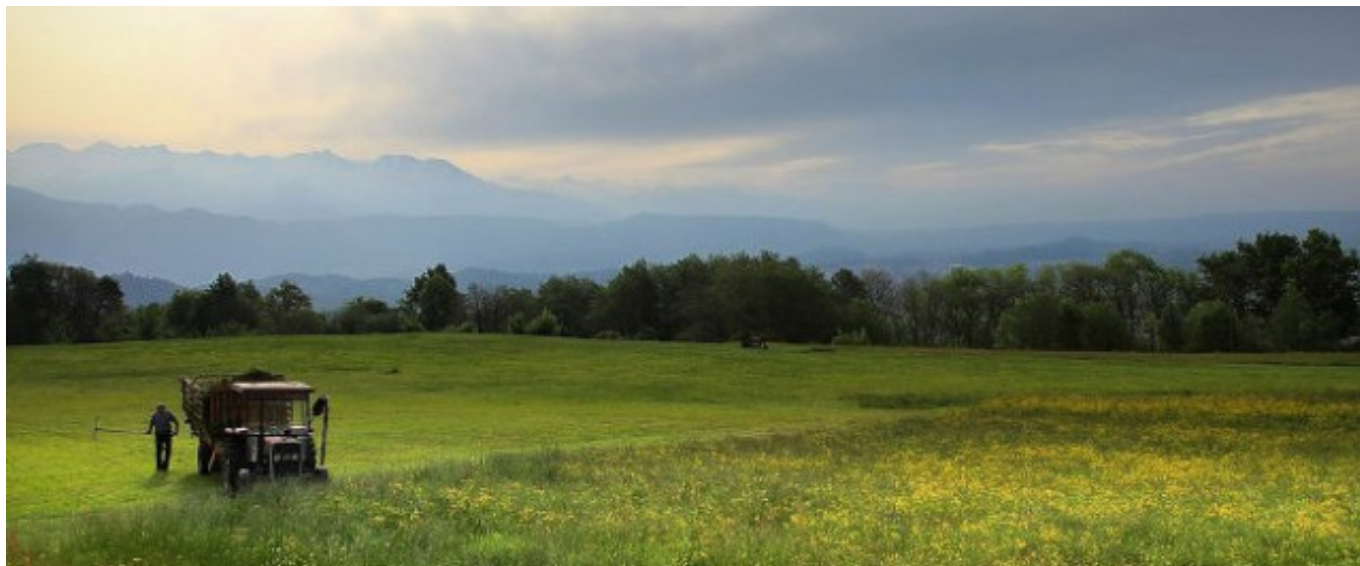

Un decreto dell'ultimo minuto per l'Imu sui terreni agricoli: slitta la scadenza e si rivede la lista dei comuni esenti. Il termine ultimo per pagare l'imposta relativa al 2014 slitta al **10 febbraio**, ed escono dalla lista dei paganti i terreni dei comuni classificati come montani dall'Istat.

Le novità introdotte dal decreto legge varato nel Consiglio dei Ministri di ieri pomeriggio riguardano soprattutto quei **652 comuni che l'Istat definisce "parzialmente" montani**: qui ad essere esenti dal pagamento saranno i coltivatori diretti e gli imprenditori agricoli professionali, tutti gli altri dovranno però pagare l'Imu sui terreni. Valgono dunque le esenzioni solo per queste categorie in comuni come Calci e Buti, classificati come parzialmente montani. ([Qui l'elenco completo della classificazione Istat dei Comuni](#)).

Una **clausola di salvaguardia** è stata introdotta per coloro che secondo il [parametro altimetrico](#) sarebbero stati esenti dal pagamento e che ora, con questo cambio, si trovano invece a dover pagare: potranno saltare la scadenza del 10 febbraio, tornando poi a pagare a giugno con gli acconti per il 2015.

Un cambiamento che dovrebbe secondo i calcoli del Governo portare nelle casse dello stato 270 milioni contro i 350 preventivati attraverso il sistema di esenzioni basato sull'altezza dei municipi.